山室店 / 山鹿店

共通ランチメニュー

熊本焼肉プリンスガーデン

プリンス
おすすめ

LUNCH MENU

ランチタイム 11：30〜15：00 ／オーダーストップ 14：30

熊本焼肉
プリンスガーデン
PRINCE GARDEN

プリンス特撰焼きすきランチ

1,680円（税込1,848円）

20%肉増量

1,980円（税込2,178円）

※お肉は生でお持ちいたします。お好みの焼き加減でお楽しみください。

熊本和王ロースステーキ

2,680円（税込2,948円）

※お肉はレア焼きでお持ちいたします。
お好みの焼き加減でお楽しみください。

プリンス厳撰 サイコロステーキ

1,580円（税込1,738円）

さがりステーキ

2枚（300g）	2,680円（税込2,948円）
3枚（450g）	3,880円（税込4,268円）

1枚（150g）
1,480円（税込1,628円）

ごはん、スープおかわり自由 / ミニサラダ付き

+300円（税込330円）でサラダバーへ変更可能

セット
ドリンク

コーヒー	+100円（税込110円）
アイスコーヒー	+150円（税込165円）

山鹿店

限定ランチメニュー

熊本焼肉プリンスガーデン

店長イチオシ

980円ランチ

（税込1,078円）

+200円（税込220円）でお肉1.2倍増量！

単品のご注文の場合、-200円（税込220円）

青椒牛肉絲

油淋鶏

牛ホルモン炒め

※タレは塩ダレかホルモンダレか選べます。

溺れチーズのヤンニョムチキン

チーズ増し増し ／ +100円（税込110円）

ランチメニューのお供にいかがですか？

- ガーデンロース
- ガーデンカルビ
- やわらか牛ステーキ
- 国産ロース
- 国産カルビ
- ハラミ
- ホルモン
- 上ホルモン
- 豚バラ
- せせり
- ホタテ
- イカ
- エビ

各580円（税込638円）

※ランチメニューご注文された方のみご注文いただけます。

熊本焼肉
プリンスガーデン
PRINCE GARDEN

LUNCH MENU

ランチタイム 11：30〜15：00 ／オーダーストップ 14：30

バジル / デミグラス / トマトの
3種類からお好きなソースが選べます

りんどうポークのトンカツ 1,480円
リブロース使用
（税込1,628円）

りんどうポーク
ミラノ風ポークカツレツ 1,280円
（税込1,408円）

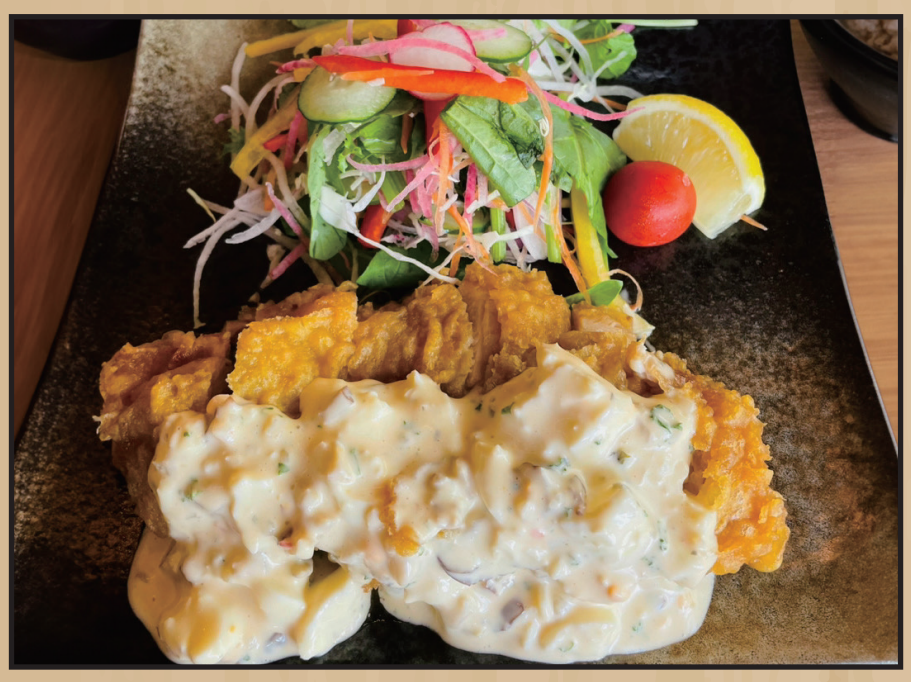

赤鶏のチキン南蛮 1,380円
（税込1,518円）

りんどうポーク豚カルビ丼 1,280円
（税込1,408円）

+300円（税込330円）	お肉とごはん1.5倍増量！

小学校低学年まで

お子様プレート
580円（税込638円）

※ミニサラダ・スープはつきません。
ごはんのお代わりはできません。

お子様焼肉セット
780円（税込858円）

おかわり自由	ご飯スープ付き

※ミニサラダ・キムチはつきません。

ごはん、スープおかわり自由 ／ ミニサラダ付き

+300円（税込330円）でサラダバーへ変更可能

コーヒー +100円（税込110円） ／ アイスコーヒー +150円（税込165円）

ランチメニューをご注文の方限定

特別価格！ 各380円（税込418円）でご提供

石焼ビビンバ ／ カルビクッパ ／ ビーフカレー
韓国冷麺 ／ 豆腐チゲ

※すべてハーフサイズとなります